Instituto de Alternativas para los Jóvenes del Municipio de Tlajomulco de Zúñiga, Jalisco
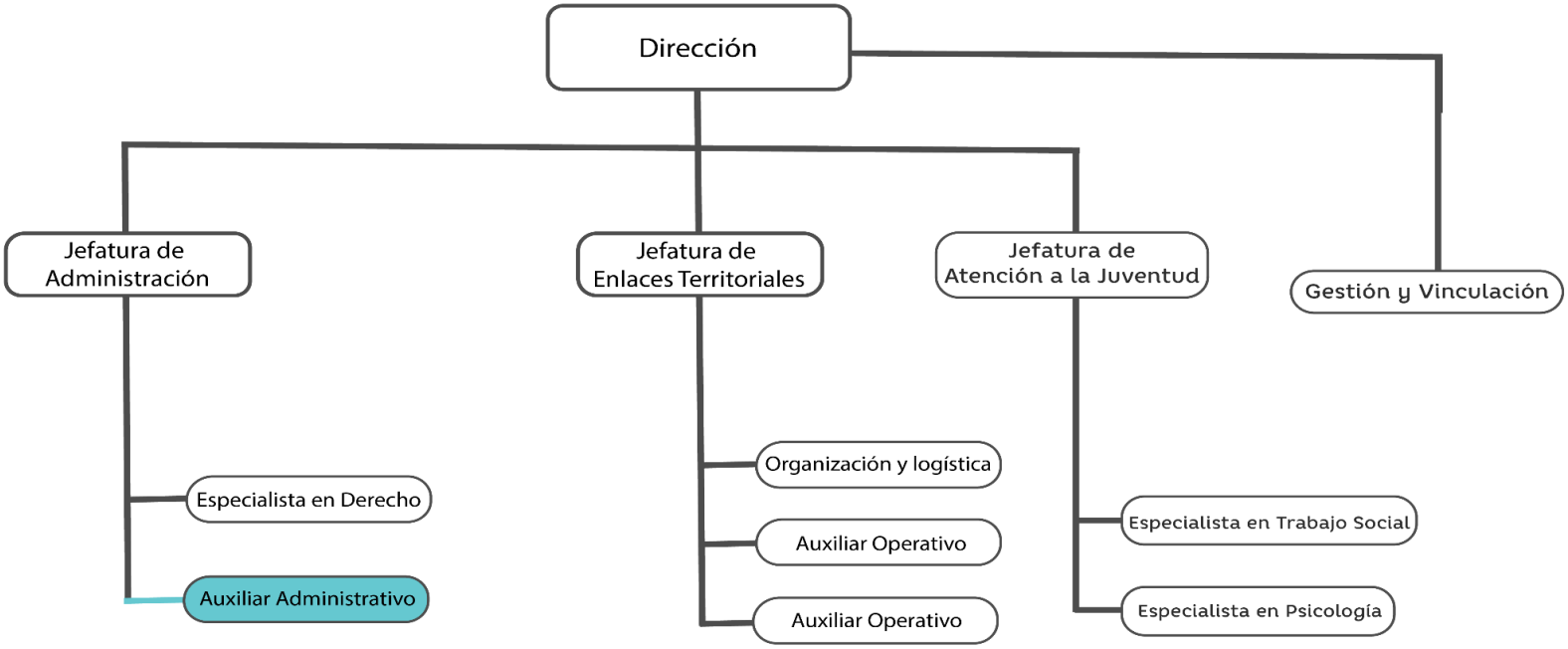
Organigrama 2018-2021